

EXCELENTÍSSIMA SENHORA DOUTORA JUIZA DE DIREITO DA 1ª VARA CÍVEL DE SOROCABA/SP.

Ação : Carta Precatória – Construção/Penhora/Avaliação/Indisponibilidade de Bens

Processo nº 1031573.52.2018.8.26.0602

BENTO SOARES NETO, brasileiro, casado, corretor de imóveis, devidamente inscrito no CRECI/SP sob nº 100.464 e CNAI sob nº 022229, com escritório na Rua Maria Soares Leitão, 197, Bairro Campolim, Sorocaba/SP, vem mui respeitosamente à presença de Vossa Excelência, na qualidade de avaliador nomeado nos autos acima mencionado, apresentar o seguinte:

OBJETO DO LAUDO

Indicados que fomos dentro do processo em epígrafe, nosso trabalho servirá de base para apropriar corretamente o valor de venda do imóvel, qualificado abaixo. Portanto o trabalho que ora apresentamos é o resultado do estudo técnico a que chegamos a cerca de imóveis localizados no mesmo condomínio Portal da Raposo, em Sorocaba/SP.

Atendendo ao art. 474 do Código de Processo Civil, anexamos os comunicados de ciência às partes, do dia e hora da vistoria.

DA PROPRIEDADE

O imóvel em apreço, é de propriedade do Sr. OSVALDO LARA BELTRAME, conforme matrícula nº 73.353 do Segundo Cartório de Registro de Imóveis e Anexos de Sorocaba/SP.

NÍVEL DE PRECISÃO

Iremos utilizar o processo de NÍVEL DE RIGOR NORMAL, por meio de uma metodologia adequada de semelhança, de levantamentos, pesquisas, fotos e nossa experiência profissional na área imobiliária.

A presente avaliação atende as exigências da Resolução COFECI nº 1066/2007

Fomos recebidos na vistoria, pelo requerido Sr. Osvaldo Lara Beltrame, e fomos acompanhados pelos Drs. Edvaldo Benedito Ferrari, representante do requerente e pelo Dr. Luiz Adolfo Brillinger Walter, representante do requerido.

DA DESCRIÇÃO DO IMÓVEL AVALIADO

Conforme matrícula o imóvel avaliado, refere-se a : **UMA UNIDADE AUTÔNOMA** sob o nº "1-A", do desmembramento da Unidade Autônoma nº 01, do Condomínio Especial Instituído e denominado PORTAL DA RAPOSO, situado no Bairro do Córrego Fundo, perímetro urbano, nesta cidade, na Rodovia Raposo Tavares, km 108 + 474 metros, com as seguintes medidas e confrontações: com frente a Alameda Principal, de duas pistas, que serve de acesso e retorno às unidades do condomínio, do lado par, para a qual mede 18,00 metros em linha reta, continuando 12,48 metros em curva na confluência da referida Alameda Principal com uma faixa de recuo que margeia à Rodovia Raposo Tavares; 57,00 metros no seu lado esquerdo, confrontando com a referida faixa de recuo que margeia à Rodovia Raposo Tavares, de propriedade do condomínio; 65,60 metros no seu lado direito, confrontando com a unidade autônoma nº 1-B, do mesmo desmembramento; e nos fundos, na extensão de 20,55 metros, confina por um ribeirão com a Família Cury, encerrando a área de 2.080,29 metros quadrados, sendo 1.421,25 metros quadrados de área útil, exclusiva e privativa; e 659,04 metros quadrados de área comum, inalienável e indivisível. Que o imóvel ora descrito tem, na linha que divide com a propriedade da Família Cury, incorporada à área privativa, uma faixa sanitária de 5,00 metros de largura, medida a partir do eixo do valo, que deve ser preservada em suas características naturais. Distantes seu lado esquerdo, 15,00 metros da cerca de limite da faixa de domínio do DER na Rodovia Raposo Tavares.

Na área descrita foi edificado o imóvel, com 335,43 metros quadrados, conforme carnê de IPTU sob nº 23.23.13.0965.01.00, zona residencial 2 da Prefeitura Municipal de Sorocaba, que compreende:

PISO INFERIOR

Garagem coberta p/ 2 veículos;

Área de Lazer, com churrasqueira, com piso cerâmico;

Sala de Visita, Sala de Jantar, Copa e Sala de Estar, com piso em porcelanato;

Lavabo, com piso cerâmico e revestimento 100 %;

Suíte I : com piso cerâmico, wc c/piso cerâmico, revestimento 100%;

Suíte II : com closet e wc. c/piso cerâmico;

PISO SUPERIOR

Escada de acesso em granito e corrimão;

Suíte : com piso cerâmico, closet e wc com piso cerâmico e revestimento 100%;

Mezanino :piso cerâmico;

Varanda externa com área de lazer.

A construção é dotada de tijolos ecológicos.

CARACTERIZAÇÃO DA REGIÃO

Bairro localizado à 16 km. do centro da cidade, com infra estrutura de : condomínio fechado, com campo de futebol, quadra esportiva de basquete e play ground infantil, rede elétrica pública e domiciliar, água, telefone, coleta de lixo, pavimentação do tipo asfáltica e transporte urbano.

METODOLOGIA

A metodologia a ser adotada na avaliação do imóvel será pelo método comparativo, já que possuímos os pressupostos necessários para tal método, através de 3 elementos de amostras como paradigmas, sendo imóveis à venda no mesmo condomínio, Portal da Raposo, Sorocaba/SP.

- 1) Casa à venda pela imobiliária MENDES ORTEGA ASSESSORIA IMOBILIÁRIA, Telefone (15) 3224-4140, no mesmo condomínio, código ID 2927836467, com 410,00 m², de área construída pelo valor de R\$ 1.280.000,00, ou seja R\$ 3.121,95 por m². (detalhe anexo).
- 2) Casa à venda imobiliária AEPATRIMÔNIO CONSULTORES IMOBILIÁRIOS, Telefone (15) 3418-1801, no mesmo condomínio, código ID 2936884305, com 600,00 m², de área construída pelo valor de R\$ 1.500.000,00, ou seja R\$ 2.500,00 por m². (detalhe anexo).
- 3) Casa à venda pela imobiliária BWM NEGÓCIOS IMOBILIÁRIOS, Telefone (15) 3211-5585, no mesmo condomínio, código CA 3809, com 557,00 m², de área construída pelo valor de R\$ 1.800.000,00, ou seja R\$ 3.231,59 por m². (detalhe anexo).

HOMOGENEIZAÇÃO

Considerando-se os paradigmas, que são similares, e realizando a média aritmética entre R\$ 3.121,95; R\$ 2.500,00 e R\$ 3.231,59, obtemos o valor de R\$ 2.951,18 por m², e acrescentando R\$ 1.400,00 por m² em razão da construção ser em tijolo ecológico, chegamos a R\$ 4.351,18 por m² e tendo o imóvel 335,43 m² o que resulta em R\$ 1.459.516,30 (um milhão, quatrocentos e cinquenta e nove mil, quinhentos e dezesseis reais e trinta centavos).

Por ser a avaliação matéria que não exprime exatidão científica, faremos o arredondamento, concluindo o presente PARECER SOBRE O VALOR DE VENDA (AVALIAÇÃO) em R\$ 1.460.000,00 (um milhão, quatrocentos e sessenta reais).

Sorocaba, 04 de março de 2018

BENTO SOARES NETO
CRECI/SP nº 100.464
CNAI nº 022229

Este documento é cópia do original assinado digitalmente por BENTO SOARES NETO. Protocolado em 05/03/2019 às 09:59:15, sob o número WSCB19700685608. Para acessar os autos processuais, acesse o site <https://esaj.jus.br/esaj>, informe o processo 1031573-52.2018.8.26.0602 e o código 4D144FA.

Este documento é cópia do original, assinado digitalmente por DIOGO PEIXOTO SILVA, liberado nos autos em 17/09/2021 às 13:52. Para conferir o original, acesse o site <https://esaj.jus.br/pastadigital/bc/abrirConferenciaDocumento.do>, informe o processo 0666021-95.2021.8.20.0200 e código 92A333B.

20/02/2019

Email - Bento Soares Neto - Outlook

Ciência de Vistoria

Bento Soares Neto

Qua, 20/02/2019 11:03

Para: luiz@bwalter.adv.br <luiz@bwalter.adv.br>; raqueljuridico@gaplan.com.br <raqueljuridico@gaplan.com.br>

Dr. Luiz Adolfo Brillinger Walter / Dra. Maria Raquel Belcufine Silveira

bom dia,

Bento Soares Neto, inscrito no CRECI/SP sob nº 100.464 e CONPEJ nº 022229, nomeado nos autos 1031573-52.2018.8.26.0602, tendo como requerente GAPLAN ADM. DE CONSORCIO LTDA. e requerido BELTRAME E GUARIGLIA LTDA., vem pelo presente dar ciência que no dia 27/02/2019 às 14:30 hs. será realizada a vistoria do imóvel localizado no Condomínio Portal da Raposo km. 108 + 474m. para a realização do laudo pericial.

Solicitamos acusar o recebimento,

Att.

Bento Soares Neto

Tel. (15) 99789-5100

FOTOS DO IMÓVEL AVALIADO : RODOVIA RAPOSO TAVARES KM. 108 + 474 M.

LOGRADOURO



FACHADA DO CONDOMÍNIO PORTAL DA RAPOSO

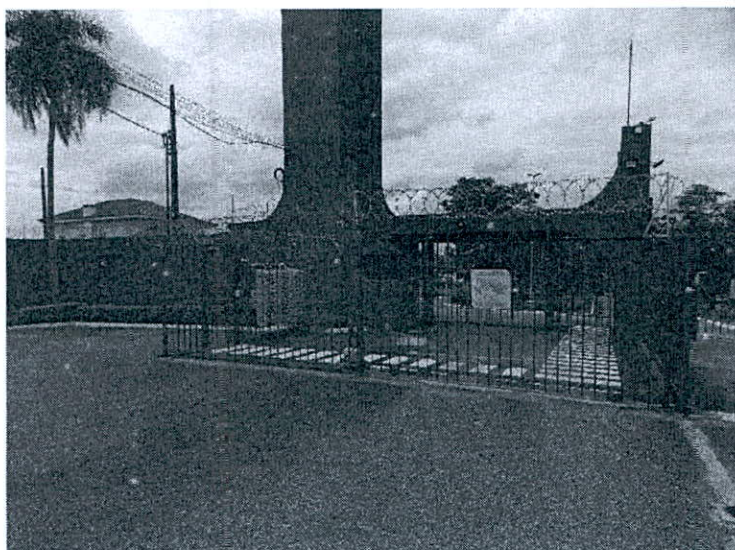

Este documento é cópia do original assinado digitalmente por BENTO SOARES NETO, Protocolado em 05/03/2019 às 09:59:15, sob o número WSCB19700685608. Para acessar os autos processuais, acesse o site <https://esaj.tjsp.jus.br/esaj>, informe o processo 1031573-52.2018.8.26.0602 e o código 4D14AFA.

Este documento é cópia do original, assinado digitalmente por DIOGO PEIXOTO SILVA, liberado nos autos em 17/09/2021 às 13:52. Para conferir o original, acesse o site <https://esaj.tjsp.jus.br/pastadigital/pg/abrirConferenciaDocumento.do>, informe o processo 0003821-95.2021.8.26.0286 e código 92A333B.

350

FACHADA DO IMÓVEL



VARANDA



Este documento é cópia do original assinado digitalmente por BENTO SOARES NETO, Protocolado em 05/03/2019 às 09:59:15, sob o número WSCB19700685608. Para acessar os autos processuais, acesse o site <https://esaj.tjsp.jus.br/esaj>, informe o processo 1031573-52.2018.8.26.0602 e o código 4D14AFA.

Este documento é cópia do original, assinado digitalmente por DIOGO PEIXOTO SILVA, liberado nos autos em 17/09/2021 às 13:52. Para conferir o original, acesse o site <https://esaj.tjsp.jus.br/pastadigital/pg/abrirConferenciaDocumento.do>, informe o processo 0003821-95.2021.8.26.0286 e código 92A333B.

PISCINA

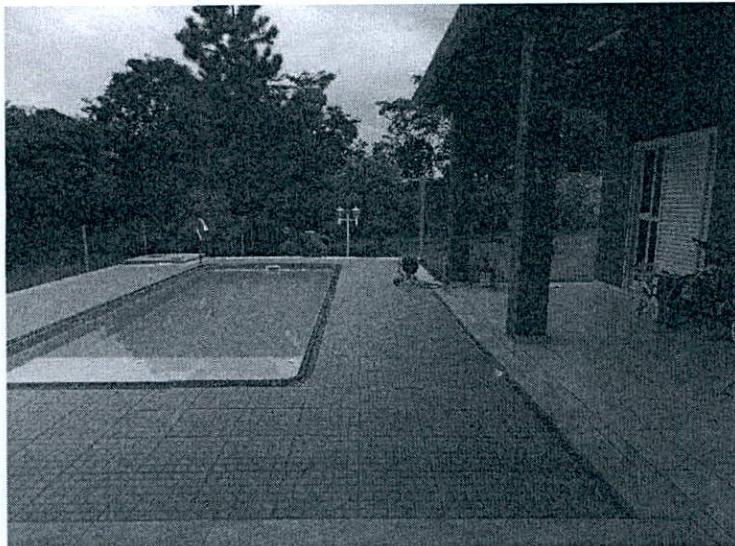

COZINHA



Este documento é cópia do original assinado digitalmente por BENTO SOARES NETO. Protocolado em 05/03/2019 às 09:59:15, sob o número WSCB19700685608. Para acessar os autos processuais, acesse o site <https://esaj.tjsp.jus.br/esaj>, informe o processo 1031573-52.2018.8.26.0602 e o código 4D14AFA.

Este documento é cópia do original, assinado digitalmente por DIOGO PEIXOTO SILVA, liberado nos autos em 17/09/2021 às 13:52. Para conferir o original, acesse o site <https://esaj.tjsp.jus.br/pastadigital/pg/abrirConferenciaDocumento.do>, informe o processo 0003821-95.2021.8.26.0286 e código 92A333B.

ÁREA DE SERVIÇO

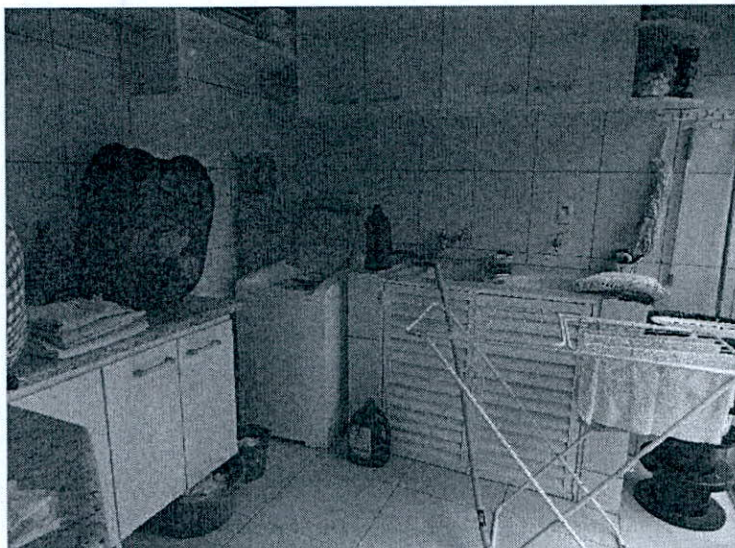

DORMITÓRIO I

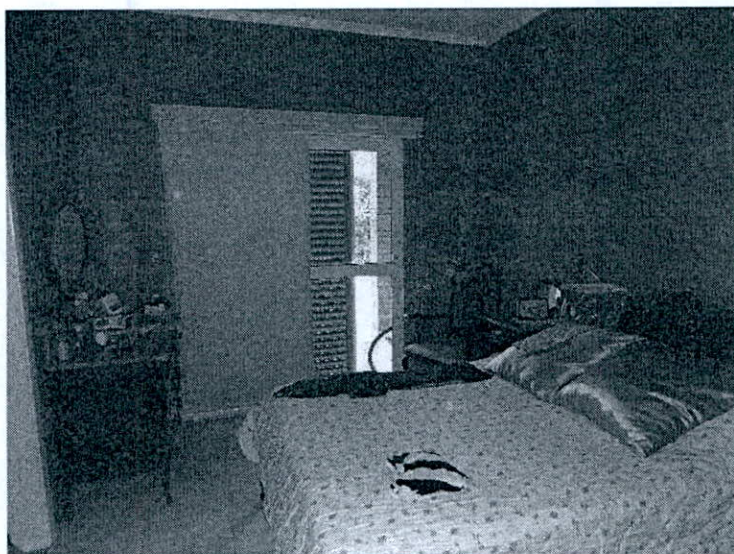

Este documento é cópia do original assinado digitalmente por BENTO SOARES NETO. Protocolado em 05/03/2019 às 09:59:15, sob o número WSCB19700685608. Para acessar os autos processuais, acesse o site <https://esaj.tjsp.jus.br/esaj>, informe o processo 1031573-52.2018.8.26.0602 e o código 4D14AFA.

Este documento é cópia do original, assinado digitalmente por DIOGO PEIXOTO SILVA, liberado nos autos em 17/09/2021 às 13:52 . Para conferir o original, acesse o site <https://esaj.tjsp.jus.br/pastadigital/pg/abrirConferenciaDocumento.do>, informe o processo 0003821-95.2021.8.26.0286 e código 92A333B.

DORMITÓRIO II

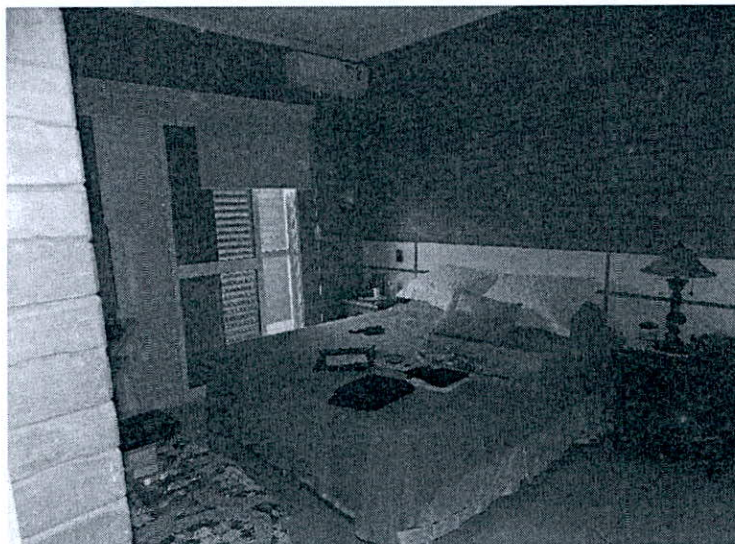

ESCADA DE ACESSO PARA PISO SUPERIOR

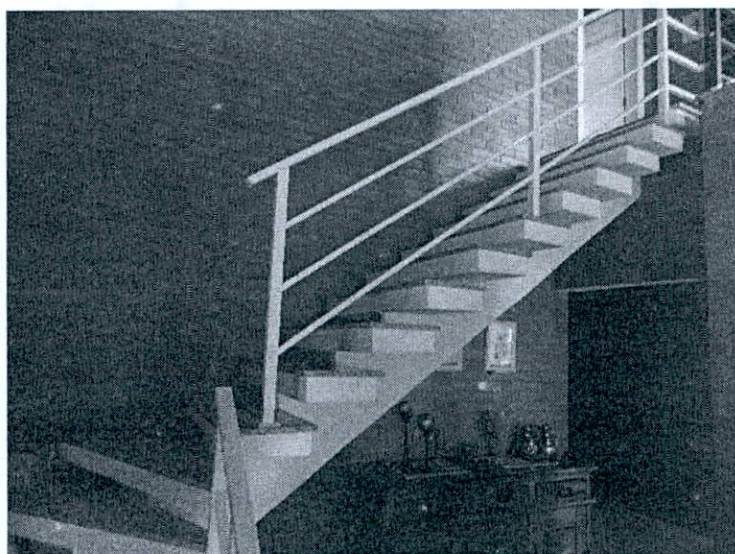

Este documento é cópia do original assinado digitalmente por BENTO SOARES NETO. Protocolado em 05/03/2019 às 09:59:15, sob o número WSCB19700885608. Para acessar os autos processuais, acesse o site <https://esaj.tjsp.jus.br/esaj>, informe o processo 1031573-52.2018.8.26.0602 e o código 4D14AFA.

Este documento é cópia do original, assinado digitalmente por DIOGO PEIXOTO SILVA, liberado nos autos em 17/09/2021 às 13:52. Para conferir o original, acesse o site <https://esaj.tjsp.jus.br/pastadigital/pg/abrirConferenciaDocumento.do>, informe o processo 0003821-95.2021.8.26.0286 e código 92A333B.

SALA DE ESTAR



MEZANINO



Este documento é cópia do original assinado digitalmente por BENTO SOARES NETO, Protocolado em 05/03/2019 às 09:59:15, sob o número WSCB19700685608. Para acessar os autos processuais, acesse o site <https://esaj.tjsp.jus.br/esaj>, informe o processo 1031573-52.2018.8.26.0602 e o código 4D14AFA.

Este documento é cópia do original, assinado digitalmente por DIOGO PEIXOTO SILVA, liberado nos autos em 17/09/2021 às 13:52. Para conferir o original, acesse o site <https://esaj.tjsp.jus.br/pastadigital/pg/abrirConferenciaDocumento.do>, informe o processo 0003821-95.2021.8.26.0286 e código 92A333B.

SUITE PAVIMENTO SUPERIOR

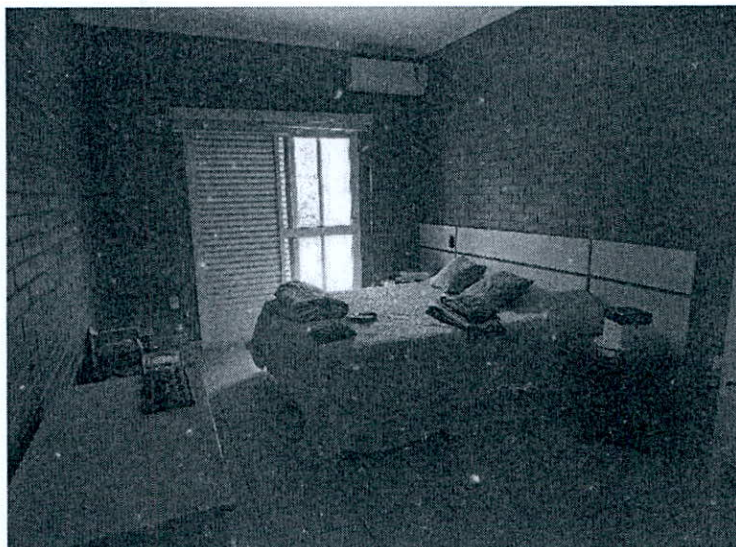

CLOSET

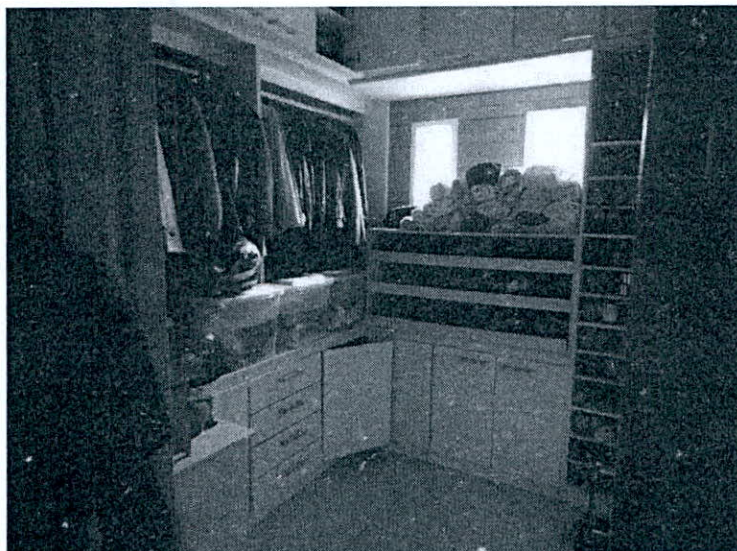

Este documento é cópia do original assinado digitalmente por BENTO SOARES NETO. Protocolado em 05/03/2019 às 09:59:15, sob o número WSCB19700685608. Para acessar os autos processuais, acesse o site <https://esaj.tjsp.jus.br/esaj>, informe o processo 1031573-52.2018.8.26.0602 e o código 4D14AFA.

Este documento é cópia do original, assinado digitalmente por DIOGO PEIXOTO SILVA, liberado nos autos em 17/09/2021 às 13:52. Para conferir o original, acesse o site <https://esaj.tjsp.jus.br/pastadigital/pg/abrirConferenciaDocumento.do>, informe o processo 0003821-95.2021.8.26.0286 e código 92A333B

28/02/2019 Casa à venda com 4 Quartos, Condomínio Portal da Raposo, Sorocaba - R\$ 1.280.000, 2450 m2 - ID: 2927836467 - Imovelweb



Imovelweb



Casa · 410m2 · 4 Quartos · 6 Vagas

Venda

R\$ 1.280.000

Simular Financiamento

Condomínio

R\$ 800

Publicado há 153 dias

Casa à Venda - no Condomínio Portal Da Raposo

Imóvel de alto padrão com destaque ao projeto criativo, material aplicado de ótima qualidade. Forro madeira de Lei. Adega. Suite para hospede. Garagem coberta para 6 carros e descoberta para 2. Quarto de despejo e de ferramentas. Piscina c/ bomba e filtro. Portaria Virtual com vigia noturno. Pomar nos fundos da casa separado por muro/portão com plantio de frutas e verduras.confira essa e muitas outras ofertas em nosso site: www.mendesortega.com.br

2450m2 Área total	410m2 Área útil	8 Banheiros	6 Vagas	4 Quartos	3 Suites	5 Idade do imóvel

Áreas Privativas

- Suítes
- Quintal
- Varanda
- Copa
- Escritório
- Aquecedor

https://www.imovelweb.com.br/propriedades/casa-a-venda-no-condominio-portal-da-raposo-2927836467.html?utm_source=Trovit&utm_medium=... 1/3

Este documento é cópia do original assinado digitalmente por BENTO SOARES NETO. Protocolado em 05/03/2019 às 09:59:15, sob o número WSCB19700685608. Para acessar os autos processuais, acesse o site <https://esaj.tsp.jus.br/esaj>. Informe o processo 1031573-52.2018.8.26.0602 e o código 4D14AFA.

Este documento é cópia do original, assinado digitalmente por DIOGO PEIXOJO SILVA, liberado nos autos em 17/09/2021 às 13:52. Para conferir o original, acesse o site <https://esaj.tsp.jus.br/esaj>, informe o processo 0003821-95.2021.8.26.0286 e código 92A333B.

28/02/2019 Casa à venda com 4 Quartos, Condomínio Portal da Raposo, Sorocaba - R\$ 1.280.000, 2450 m2 - ID: 2927836467 - Imovelweb

- Despensa
- Armário embutido
- Piscina
- Dependência de empregados
- Closet
- Lavanderia

Áreas Comuns

Interfone

Contate o anunciante

M. MENDES ORTEGA ASSESSORIA IMOBILIÁRIA
MendesOrtega

Mensagem

Olá, vi este imóvel no Imovelweb e gostaria de receber mais informações sobre o mesmo. Obrigado!

Email

Digite seu e-mail

Nome

Digite seu nome

Telefone

Digite seu telefone

Ao enviar, você está aceitando os [Termos e condições](#)

Dados do anunciante
MENDES ORTEGA ASSESSORIA IMOBILIÁRIA

M.
MendesOrtega

[Ver mais imóveis](#)

Código do anunciante: 62330
Cód. Imovelweb: 2927836467
CRECI: 9835J

Publicado há 153 dias

https://www.imovelweb.com.br/propriedades/casa-a-venda-no-condominio-portal-da-raposo-2927836467.html?utm_source=Trovit&utm_medium=... 2/3

Este documento é cópia do original assinado digitalmente por BENTO SOARES NETO. Protocolado em 05/03/2019 às 09:59:15, sob o número WSCB19700685608. Para acessar os autos processuais, acesse o site <https://esaj.tjsp.jus.br/esej>, informe o processo 1031573-52.2018.8.26.0602 e o código 4D14AFA.

Este documento é cópia do original, assinado digitalmente por DIOGO PEIXOTO SILVA. Liberado nos autos em 17/09/2021 às 13:52. Para conferir o original, acesse o site <https://esaj.tjsp.jus.br/pastadigital/pg/abrirConferenciaDocumento.do>, informe o processo 0003821-95.2021.8.26.0286 e código 92A333B.

28/02/2019 Casa à venda com 3 Quartos, Condomínio Portal da Raposo, Sorocaba - R\$ 1.500.000, 1880 m2 - ID: 2936884305 - Imovelweb

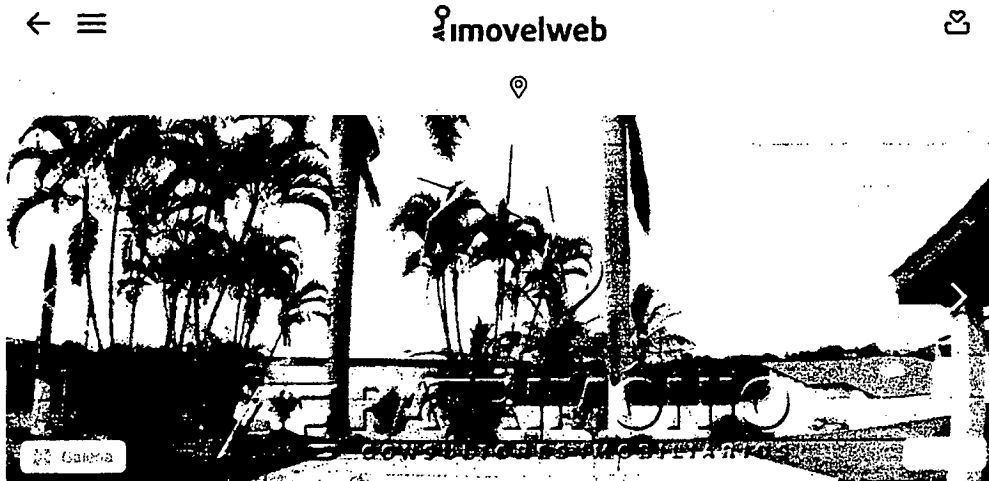

Casa - 600m2 - 3 Quartos - 6 Vagas

Venda

R\$ 1.500.000

Simular financiamento

Condomínio

R\$ 900

Publicado há 272 dias

Casa à Venda - no Condomínio Portal Da Raposo

Casa assobradada em condomínio com sala 2 ambientes, sala de jantar, cozinha planejada, lavabo, 2 banheiro sociais, 3 dormitórios sendo 1 suíte, varanda, área de serviço, banheiro de empregada e 6 garagens sendo 4 cobertas. Acabamento Interno: Salas com lareira. Sala, cozinha e área de serviço em piso porcelanato. Dormitórios em piso assoalho de madeira. Portas balcão de madeira e vidro. Banheiros com revestimento cerâmico até o teto. Acabamento Externo: Piscina revestida em azulejo. Espaço gourmet em piso ardósia, com churrasqueira, balcão, bancada e banheiro. Campo de futebol gramado. Garagem com pedras, com vaga para 6 carros sendo 4 cobertas. Descrição do Entorno: Próximo a Rodovia Raposo tavares, a 10 km de Sorocaba e Araçoiaba da Serra.

1880m2 Área total	600m2 Área útil	3 Banheiros	6 Vagas	3 Quartos	1 Suíte

Áreas Privativas

- Suítes
- Churrasqueira
- Varanda

https://www.imovelweb.com.br/propriedades/casa-a-venda-no-condominio-portal-da-raposo-2936884305.html?utm_source=Tráfego&utm_medium=... 1/3

Este documento é cópia do original assinado digitalmente por BENTO SOARES NETO, Protocolado em 05/03/2019 às 09:59:15, sob o número WSCB19700685608. Para acessar os autos processuais, acesse o site <https://esaj.jus.br/esaj>, informe o processo 1031573-52.2018.8.26.0602 e o código 4D144FA.

Este documento é cópia do original, assinado digitalmente por DIOGO PEIXOTO SILVA, liberado nos autos em 17/09/2021 às 13:52. Para conferir o original, acesse o site <https://esaj.jus.br/paste-digital/pgr/declConferenciaDocumento.do>, informe o processo 0003821-95.2021.8.26.0286 e código 92A333B.

460

28/02/2019 Casa à venda com 3 Quartos, Condomínio Portal da Raposa, Sorocaba - R\$ 1.500.000, 1880 m2 - ID: 2936884305 - Imovelweb

Playground
Área de serviço

Áreas Comuns

Salão de festas
WC para empregados
Portão Eletrônico

Contate o anunciante



AE PATRIMÔNIO CONSULTORES IMOBILIÁRIOS

Mensagem

Olá, vi este imóvel no Imovelweb e gostaria de receber mais informações sobre o mesmo. Obrigado!

Email

Digite seu e-mail

Nome

Digite seu nome

Telefone

Digite seu telefone

Ao enviar, você está aceitando os [Termos e condições](#)

Dados do anunciante

AE PATRIMÔNIO CONSULTORES IMOBILIÁRIOS



Ver mais imóveis

Código do anunciante: 55902
Cód. Imovelweb: 2936884305
CRECI: 20.189-J
Publicado há 272 dias

Este documento é cópia do original assinado digitalmente por BENTO SOARES NETO. Protocolado em 05/03/2019 às 09:59:15, sob o número WSCB19700685608. Para acessar os autos processuais, acesse o site <https://esaj.tjsp.jus.br/esaj>, informe o processo 1031573-52.2018.8.26.0602 e o código 4D144FA.

Este documento é cópia do original, assinado digitalmente por DIOGO PEIXOTO SILVA; liberado nos autos em 17/09/2021 às 13:52. Para conferir o original, acesse o site <https://esaj.tjsp.jus.br/pastadigital/pg/abrirConferenciaDocumento.do>, informe o processo 0003821-95.2021.8.26.0286 e código 92A333B.

Este documento é cópia do original assinado digitalmente por BENTO SOARES NETO, Protocolado em 05/03/2019 às 09:59:15, sob o número WSCB19700685608. Para acessar os autos processuais, acesse o site <https://esaj.tjsp.jus.br/esaj>, informe o processo 1031573-52.2018.8.26.0602 e o código 4D14AFA.

Este documento é cópia do original, assinado digitalmente por DIOGO PEIXOTO SILVA, liberado nos autos em 17/09/2021 às 13:52. Para conferir o original, acesse o site <https://esaj.tjsp.jus.br/pastadigital/pg/abrirConferenciaDocumento.do>, informe o processo 0003821-95.2021.8.26.0286 e código 92A333B.

28/02/2019 Casa à venda com 4 Quartos, Condomínio Portal da Raposo, Sorocaba - R\$ 1.800.000, 3659 m2 - ID: 2923760184 - Imovelweb



Casa · 557m2 · 4 Quartos · 8 Vagas

Venda	R\$ 1.800.000
Aluguel	R\$ 5.000
Condomínio	R\$ 877
IPTU	R\$ 341

Publicado há 76 dias

Casa Residencial para Venda E Locação, Condomínio Residencial Portal Da Raposo, Sorocaba - Ca3809.

Sobrado com sala de estar, jantar, tv, lareira, lavabo, escritório, copa, cozinha modulada, despensa, lavanderia, 4 suítes sendo 1 master com closet e hidromassagem, todas com sacada armário embutido, varanda com vista para piscina, espaço gourmet com churrasqueira e forno à lenha, suíte para empregada, piscina 5 x 10 metros, sauna, vestiários, garagem para 2 carros cobertos e 6 descobertos, pomar com varias espécies.

Agende sua visita! - 27/02/2019

3659m2 Área total	557m2 Área útil	4 Banheiros	8 Vagas	4 Quartos	4 Suítes	19 Idade do imóvel

Áreas Privativas

- Suítes
- Churrasqueira

28/02/2019 Casa à venda com 4 Quartos, Condomínio Portal da Raposa, Sorocaba - R\$ 1.800.000, 3659 m2 - ID: 2923760184 - Imovelweb

- Lareira
- Esgoto
- Quintal
- Varanda
- Copa
- Escritório
- Despensa
- WC para empregados
- Armário de cozinha
- Vestíário
- Hidromassagem
- Lavanderia
- Piscina
- Dependência de empregados
- Sauna

Áreas Comuns

- Playground
- Ronda/Vigilância
- Quadra poliesportiva
- Acesso asfaltado
- Churrasqueira

Contate o anunciante



BWM NEGÓCIOS IMOBILIARIOS

Mensagem

Olá, vi este imóvel no Imovelweb e gostaria de receber mais informações sobre o mesmo. Obrigado!

Email

Digite seu e-mail

Nome

Digite seu nome

Telefone

Digite seu telefone

Este documento é cópia do original assinado digitalmente por BENTO SOARES NETO. Protocolado em 05/03/2019 às 09:59:15, sob o número WSCB19700685608. Para acessar os autos processuais, acesse o site <https://esaj.tjsp.jus.br/esaj>, informe o processo 1031573-52.2018.8.26.0602 e o código 4D144FA.

Este documento é cópia do original, assinado digitalmente por DIOGO PEIXOTO SILVA, liberado nos autos em 17/09/2021 às 13:52. Para conferir o original, acesse o site <https://esaj.tjsp.jus.br/pastadigital/pg/abrirConferenciaDocumento.do>, informe o processo 0003821-95.2021.8.26.0286 e código 92A3333B.